

Beispiele für den Ausbildungsnachweis Heizung

Ausbildungsnachweis Nr. 10 Woche vom 6.11. bis 10.11. 1995 Ausbildungs-jahr 3

Tag	Ausgeführte Arbeiten, Unterricht, Unterweisungen usw.	Einzelstunden	Gesamtstunden
Montag	Öltanks aus GFK in Keller gebracht und aufgestellt		
	Füllleitung aus Loro-Rohr DN 50 an Tanks angeschlossen		
	Entlüftungsleitung aus Loro-Rohr DN40 an Tanks angeschl.		
	Grenzwertgeber nach Tabelle eingestellt		9
Dienstag	Heizölleitung vom Tankanschluß zum Heizkesselbrenner verlegt und angeschlossen (Cu ϕ 10)		
	Heizkörperhalter gesetzt		
	Vor- und Rücklaufstichleitungen aus Cu-Rohr ϕ 12 verlegt		11
Mittwoch	Plattenheizkörper angebracht und angeschlossen		
	Heizungsanlage auf Dichtigkeit mit 2,5 bar geprüft		
	Lötnähte gereinigt und nachisoliert		9
Donnerstag	Gastherme angebracht und angeschlossen		
	Rohrleitungen nachisoliert		
	Bauschutt weggebracht Baustelle aufgeräumt		10
Freitag	Kamintüren entfernt		
	neue Kamintür eingemauert		
	Kondensatschale eingebaut		
	Kamin mit Edelstahlrohr saniert Baustelle aufgeräumt		9
Samstag			
			Wochenstunden 48

Besondere Bemerkungen

Auszubildender	Ausbildender bzw. Ausbilder

Für die Richtigkeit

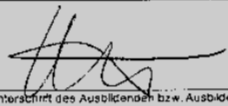
<p>10.11.95 </p> <p>Datum Unterschrift des Auszubildenden</p>	<p>17.11.95 </p> <p>Datum Unterschrift des Auszubildenden bzw. Ausbilders</p>
--	---

Installation einer Heizungsanlage (nach Tichelmann)

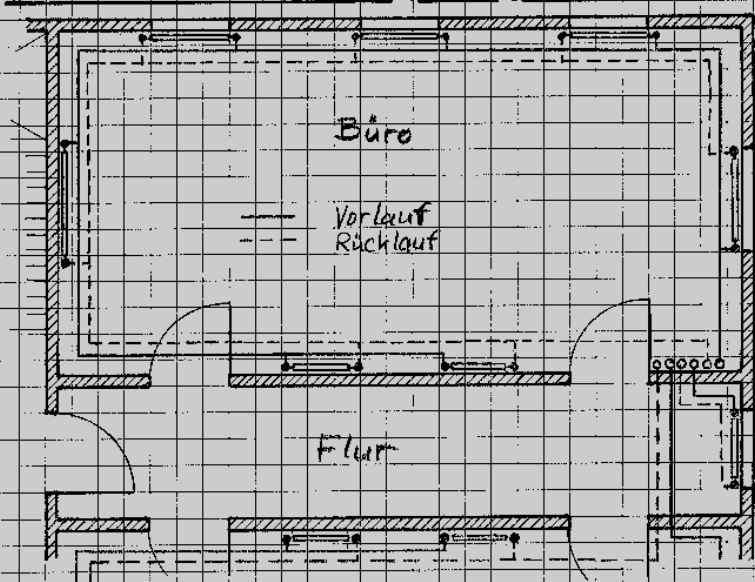

Arbeitsschritte:

- Anbringen des Meterrisses
 - Markieren Oberkante Fertigfußboden
 - Markieren der Heizkörper
 - Anbringen der Heizkörperbefestigungen
 - Ausstatten der Heizkörper mit Thermostatventil und absperrbarer Rücklaufverschraubung
 - Anbringen der Heizkörper
 - Anbringen des Heizkreisverteilers
 - Verlegen der Vor- und Rücklaufleitungen
 - Anschließen der Heizkörper
 - Prüfen des Heizkreises auf Dichtigkeit
 - Reinigen und Nachdämmen der Lötstellen
- Nach Verlegung des Fußbodens:
- Abnehmen der Heizkörperabdeckung
 - Inbetriebnehmen der Heizung

Material:

- Heizkörper einschließlich Befestigungen, Dübeln und Schrauben
- Thermostatventile
- Absperrbare Rücklaufverschraubungen
- Heizkreisverteiler mit Verteilerkasten
- Kreuzungsstücke für Heizkörperanschlüsse
- Heizkörper anbindesets
- wärmeisoliertes Cu-Rohr
- Gewindedichtmittel
- Weichlot

Werkzeug:

- Schlauchwaage
- Wasserwaage
- Markierer
- Maßband
- Schlagbohrgerät mit Bohrern
- Rohrabstreifer mit Entgrater
- Lötzange
- Gabelschlüsselset
- Schraubendreher