

Beispiele für den Ausbildungsnachweis Sanitär

Ausbildungsnachweis Nr. 35 Woche vom 06.05. bis 10.05.94 Ausbildungs-jahr 2

Tag	Ausgeführte Arbeiten, Unterricht, Unterweisungen usw.	Einzelstunden	Gesamtstunden
Montag	Abflußverstopfung mit Reinigungsspirale beseitigt Kaltwasserleitung aus verzinktem Stahlrohr, DN 50, im Graben verlegt und mit Sand umhüllt		8
Dienstag	Rohrschellen für Steigleitungen und Halter für Kellerverteiler gesetzt Verteiler montiert, Wasserzählerbügel montiert		8
Mittwoch	Nachträglichen Anschluß an bestehende Rohrleitung hergestellt Trinkwasserleitung DN 15 aus verzinktem Stahlrohr verlegt		8
Donnerstag	Feiertag		
Freitag	Steigleitungen aus Kupferrohr 28x1,5 und 22x1 verlegt und weich gelötet Ausbildungsnachweis ausgefüllt		7
Samstag			
			31

Besondere Bemerkungen Wochenstunden **31**

Auszubildender	Ausbildender bzw. Ausbilder

Für die Richtigkeit

<u>10.05.94</u> <u>Jochen Muderwann</u> <small>Datum Unterschrift des Auszubildenden</small>	<u>21.5.94</u> <u>R. Mader</u> <small>Datum Unterschrift des Auszubildenden bzw. Ausbilders</small>
--	---

Anschluß an bereits vorhandene Rohrleitung

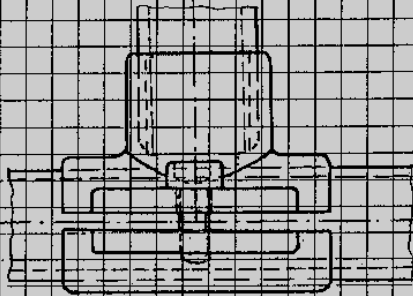

Arbeitsschritte:

- Mitte des Anschlusses markieren
- Unterteil der Anbohrschelle unterhalb der Anschlußstelle anlegen
- Oberteil der Schelle zusammen mit Dichtung auf das Rohr aufsetzen
- Ober- und Unterteil der Schelle mit Schrauben verbinden
- Abstände der Schellenteile vermitteln und Schrauben anziehen
- Rohr durch das Oberteil hindurch anbohren
- Schelle demonstrieren
- Loch auf DN bohren
- Schelle erneut anbringen und endgültig befestigen

Material:

- Anbohrschelle

Werkzeug:

- Markierstift
- Innensechskant - schlüssel
- Bohrmaschine mit Lochfräser